【市中明細帳】

経済学部分館　武藤文庫所蔵

【市中明細帳】

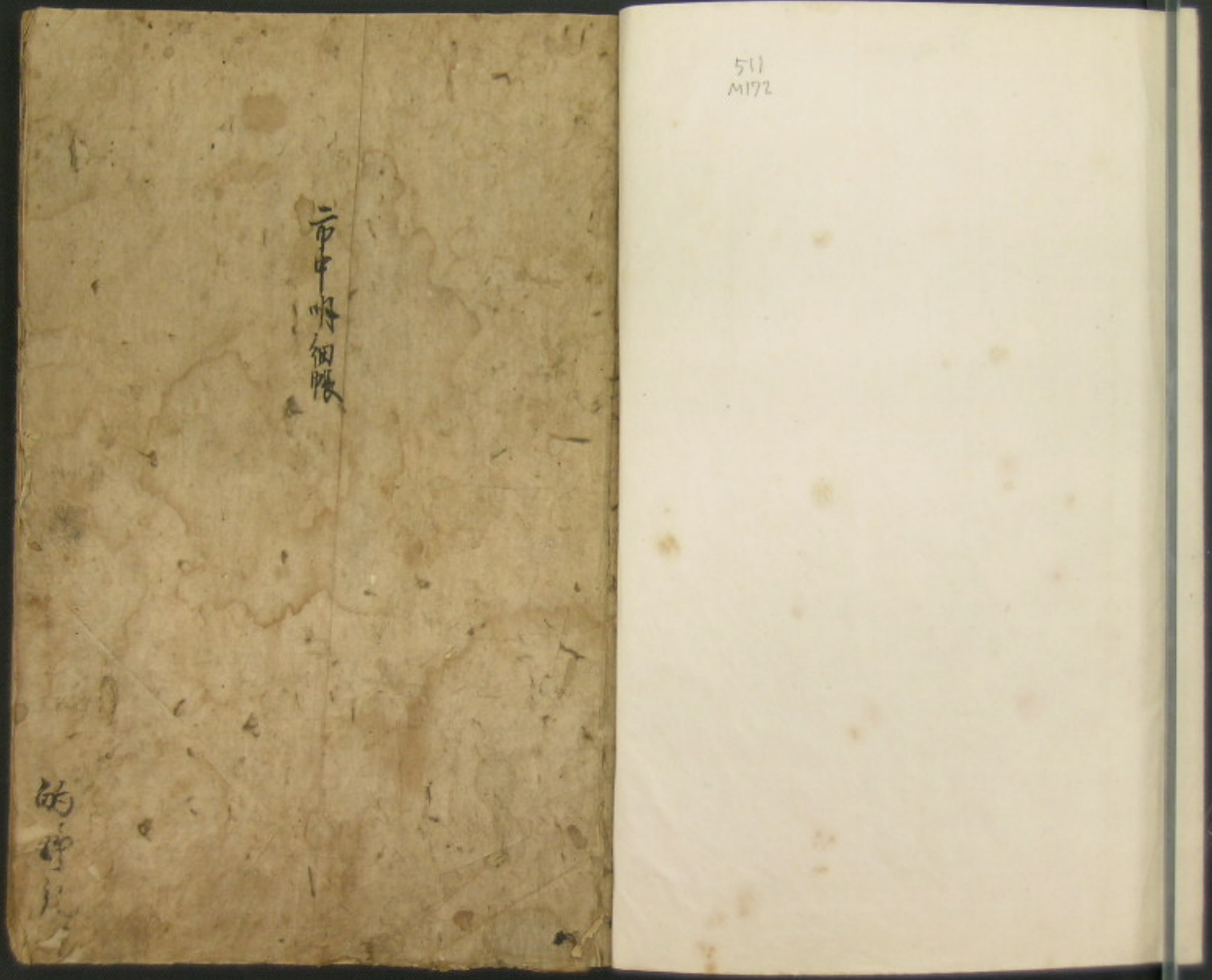

経済学部分館　武藤文庫所蔵

【市中明細帳】

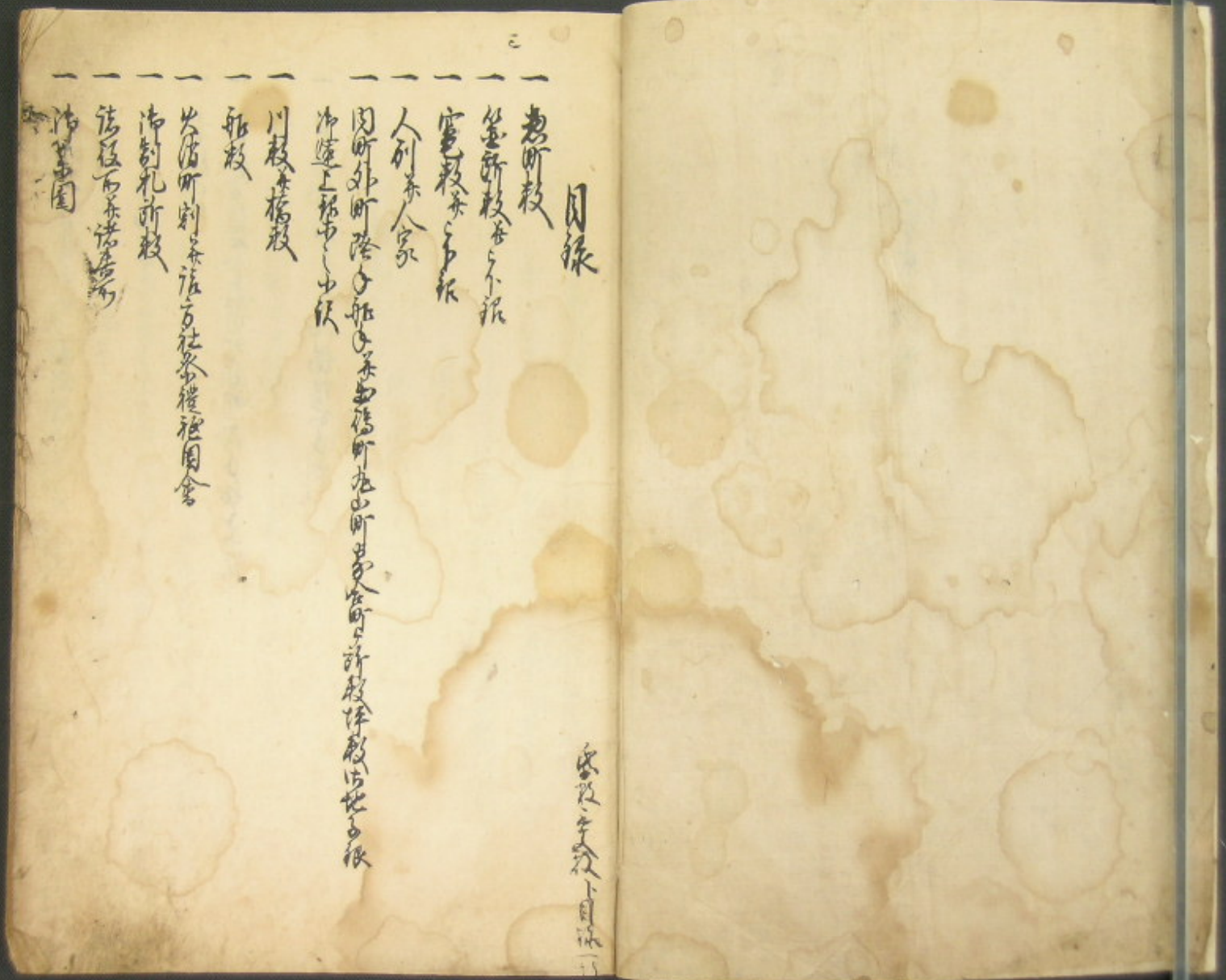

目録

一 [illegible]町数
一 釜所数茶ゟ不報
一 家数茶ゟ不報
一 人別茶人家
一 関所外町陸ゟ船ゟ茶出張町地出町茶寄ゟ所数体数出地ゟ報
市達上報ゟ出候
一 川数茶橋数
一 船数
一 茶店所割茶店方社茶穢穢用舎
一 市割札所数
一 [illegible]
一 市茶屋園

[illegible]

経済学部分館　武藤文庫所蔵

【市中明細帳】

一 [illegible]
一 時雨
一 [illegible]
一 寺社山伏
一 [illegible]
一 市中出
一 [illegible]

一 長崎市中　東西[illegible]町　南北[illegible]町　[illegible]
一 東南北山之内西方ハ海ヲ[illegible]
但[illegible]
一 市中町数七拾七町　[illegible]
　　[illegible]
　　[illegible]
　　[illegible]
　　[illegible]
　　[illegible]
　　[illegible]
　　[illegible]
　　[illegible]

経済学部分館　武藤文庫所蔵

【市中明細帳】

一 出雲町

是ハ元寛文年中ニ北国筋人町宅ニ居り候ヲ相止海中ニ新地を築き二ツ
茶屋町人新格之人ニ而建立家ニ而建立之家ニ而建立之家ニ而建立之

【市中明細帳】

一 惣屋敷 二千五百拾四ヶ所 訳今ヶ久七ヶ六

是ハ本ヶ所ハ勿論町屋敷ハ本ヶ所ハ同じ元訳同様ニ訳拾間
但ハ本ヶ所ハ家数ハ家数ハ惣町ハ家数ハ
表ハ銀百五百訳拾四貫五百目余銭惣ヶ所ハ割合ハ百拾四貫文宛
ハ本ヶ年ハ改ハ惣町ハ本ハ但本ヶ所ハ内百拾ヶ所ハ惣町ハ宛
惣町ハ分町毎ハ訳ヶ所宛但ハ本ヶ所ハ乙名ハ本ヶ所ハ日行使ヶ所
割銀ハ少し

一 惣竈数 九の二万五百拾四竈 ハ年ハ月改

是ハ屋敷ハ本ヶ所ハ惣竈ハ百ハ拾四貫ハ内ハ時ハ
竈数ハ割合ハ年ハ改ハ惣町ハ宛下し

一 惣人数 ハ年ハ分改 四万五千四百拾四人 男ハ ハ万五千四百拾四人
一 人家 ハ万五千四百拾四軒
一 惣軒数 訳拾四万七千四百拾四軒訳ハ文宛

内

六万訳千九拾四軒八軒九合九ヶ文九ヶ 内町訳拾六町ハ分
此内訳
六万訳千九拾四軒六合九ヶ四ヶ 清兵衛ハ銀清兵
此ヶ所数九百六拾九ヶ所ハ合
百ハ拾六軒ハ合ハ文
此ヶ所数六ヶ所
此清兵衛ハ銀百ハ拾九ヶ文ハ分文ハ
但ハ銀四ヶ文ハ分ハ拾九毛ハ拾ハ文
是ハ江戸町ハ内元来銀ハ拾ハ有ハ町人ハ拾ハ宛有ヶ所

経済学部分館　武藤文庫所蔵

内ニ清水加ヘ為如下度旨寛延元申年九月願ニ通ス
清兵衛ニ付六ケ所ニ落ル外町目板出地ヲ張候
合五百五拾ケ所之分
拾七万六千七百五拾五俵八合弐ツ八分
外町五拾三町
内ケ所数弐ツ八百拾五ケ所七合四ツ七分六
内清地ヲ張ル五拾五貫五百弐拾五文九分例し
八千五百六俵ニ付ニ合九ツ八分　出張町共拾六町分合三町分
内ケ所数百弐拾八ケ所
内清地ヲ張ル四貫百五拾四ツ分相例
俵数合拾八万八千三百七拾三俵弐ツ五分

内ケ所弐ツ五百三拾八ケ所七合五ツ七分
内三百八百三拾五俵三拾五ツ六合
是ハ外町共拾三町共出張町九山町共合町清地ヲ張合五拾五
五拾四相例但表ニ記ス間奥入町並ニ記ス分ハ
有之清地ヲ張相例

外ニ

一 隆地　四ケ所八百五拾俵
是ハ清代ニ座補ス古来ヨリ町年寄役ニ而勤合五ケ所
清地ヲ張ス
一 宝地町橋内地割出ス有隆地用水堀等
内清地ヲ張
是ハ外ニ地面ヲ以ニ付ニ分ヲ弐ツ八ツ有ニ付ニ分ヲ下ル
内町外町ニ付別清地ヲ張例

一 [illegible]渡頭　九ヶ所　三百四拾壱坪　九合九才

内　清地ヶ崎　[illegible]　[illegible]　[illegible]

【市中明細帳】

右之外両浦役所前ニ金鍋門前ニ家屋敷ニ市中堀浦ニ仕候
所

右家屋敷ハ御公儀様ニ市中堀浦ニ相渡し申候ハ
ハ市中ニ堀浦ニ仕候ハ時ハ堀浦ニ相渡し申候

一市中川通り之分　但橋数之儀ハ下分

内

市川通り　但橋数拾八ヶ所内　石橋拾ヶ所　板橋八ヶ所

是ハ西山郷谷より流出し来大工町迄一筋ニ而又馬場郷より流来川筋
市鍛屋町前ニ而合一筋ニ成市中北橋詰町ヲ経て新地出張ニ而
海ニ出ル

市石灰町川通　但石橋三ヶ所　板橋弐ヶ所　土橋三ヶ所

是ハ小倉郷より流出市中巳町経て東ニ海ニ出ル

一小川町川筋　但　石橋七ヶ所　板橋弐ヶ所

是ハ石塚郷より流出市中七所経て大工町ニ而海ニ出ル

一水浦運上　市中水樋方数大小二所　師村共ニ

計張ニ而弐百七拾壱貫弐分弐厘　但ハ銀ニ　石灰方ハ直納

是ハ市川筋馬場郷より川筋ニ而ハ石ハ出水樋ニ而運上ヲ夫ニ市中
三拾八町水樋ニ而川合ヲ呑水ニ用ル出水ハ樋ニ水ヲ堀ニ一筋
ニ成ル之ヲ呑ニ用水ニ仕候但浦運上張捨数納ニ成ル師村郷より出水樋
延宝元年ニ水樋ヲ堀ニ成ル呑水ニ用ル出水ハ長ハ用水ニ仕候但浦運上
張ニ数納ニ

賀茂郡ニ候ハ寛文七未年ニ初年ニ市様浦ニ市中ニ石塚町ニ
相渡ル之ハ金四次郎ヲ中者市中水ニ成ル不自由ニ有ニ仕候ニ
以来浦張ニ仕候　但ハ水樋ハ成ル仕ニ成ル浦運上張ニ仕候延宝元ニ
年ニ迄ハ石塚浦ニ成ル三ヶ浦役ハ水樋ハ但ハ浦役ハ別役ニ
ハ下ニ而高付ニ水樋方役相勤ル成ル仕ル成ル年ニ水樋ハ高付ニ成ル

経済学部分館　武藤文庫所蔵

【市中明細帳】

一酒造高

計寅加銀

是ハ安永元辰年ヨリ七分宛ツ積リ寅加銀相納来リ候ヘ共文政
二卯年諸国悪水御出来ニ付申月十二月ニ及甚敷定例ニ成酒造
渡方ニ寅加銀ハ出方成ル酒免諸民困窮ニ付酒造高御減ニ成酒行ニ付酒造高
減少ニ成来リ候ヘ共ニ付

【市中明細帳】

引渡ス市町方ヨリ世話帳ヲ出シ申侍ラヘシ是ヲ清運上帳ニ付帳ヲ出シ

一 水車　拾ヶ所

此清運上銀壱貫目　但ハ銀拾匁ヲ壱ヶ所ヲ分ル

是ハ市中ヨリ者而指仕ル水車ニ付市中弾中川筋ヨリ清運上銀

拾貫目宛相納

但兼帰ル二巳年金貫次第市方ヨリ者清願申上馬場柳町ヨリ銭屋

川端ヨリ水車ヲ郷ヨリ清運上相納

一 髪結所　七拾所ヶ所　天保年改

此冥加銀壱貫文拾匁ヲ分ル

是ハ安永九子年極稚長門守様清願ニ市内冥加銀年ニ壱ヶ

所ヲ分ル宛相納度ヨリ願ニ通ル仰付ル

一 市中持船百拾艘　内　壱艘九人扶　弐艘七拾石扶　壱艘九人扶　弐艘七拾石扶

壱艘九拾石扶　壱艘九人扶　壱艘七拾石扶　弐艘九人扶　壱艘七拾石扶

但天保年改　此清運上銀五百弐拾匁　壱艘拾匁ヲ分ル

是ハ年番町年寄郷ヨリ稚長門守様ニ願運上ヲ以テ寛文暦十三

未年ヨリ近国ニ例ニ准ジ壱艘ニ付壱匁ヲ分ル宛ヲ以テ清運上ニ仰付ル

明和二酉年ヨリ住吉ニ改市ヲ押加ル銀ニ仰付年ニ正月ニ銀数相極メ但

船株ヲ買ハ者新ニ而指出仕ル新造株願ヲ出ル船ヲ明和巳丑六月

船株ヲ中絶相止新造ヲ願出ル分ハ清運ヲ以銀ニ仰付ル

一 紙屋人数金貸仕銀ヲ貸用ニ付拾匁宛ヲ以冥加銀

出張人金貸仕銀　　横田左右衛門

長ヶ崎

是ハ安永丑年ヨリ為冥加銀年ニ相納度ヨリ金貸仕願ニ通ル

仰付

出張ニ市町ヨリ法所

一 三山清後町清住　炭町　川中町　麹屋町　八百屋町　東中町

経済学部分館　武藤文庫所蔵

但市西殿市立勘之表八勘屋町 四中町 右西西後市之通対市仕候

一 立山市役所市日立帳　中鉢屋町　東上町
一 西市役所帳　外浦町　竹屋町　新大工町
一 市勘定方附　横屋町　右馬淵町
但文化二丑年肥田豊後守様市立勘之表最寄附右中各月
仕来書為之通相改申候　作渡以

一 市武具蔵帳　小倉町　西上町
一 市割札場帳　豊後町
一 市代官所附　代官町　今鉢屋町　彦山町
一 市用物蔵帳　上馬場町　桜場町
一 市米方掛帳　新橋町
一 南瀬市市蔵帳　教本町　長浜町
一 小瀬市同断　今町　中島屋町

一 新地市米蔵帳　中鉢屋町　中鉄屋町
一 町年寄年番帳　西馬場町
一 市国教帳　酒屋町
一 出張外廻り　江之町
一 市人足溜帳　市馬場町　今石灰町　書倉町
一 新地蔵帳　大黒町　浦西徳町
一 長崎会所帳　大井手町　九山町
一 俵物役所帳　新町　市博多町
一 宰屋表門帳　姫町　橋町
一 四国表門帳　古町　鼻先西町
一 黒船寺表門附　地屋町　新内町　東下町　長崎町
一 市米蔵表門附　今船屋町　米大工町　今市町　大村町
一 福田寺表門附　樋津町　市石灰町　西内町　今博多町

一 [illegible]
一 [illegible]
一 福田寺[illegible]
一 浅草[illegible]
一 久松[illegible]
一 久松[illegible]

但在[illegible]

一 南[illegible]
一 [illegible]
一 [illegible]
一 [illegible]
一 [illegible]
一 [illegible]

[illegible]

十

但[illegible]

一 在来[illegible]
一 例年[illegible]
一 市[illegible]
一 浅[illegible]

[illegible]

一 [illegible]

[illegible]

[illegible]

[illegible]

[illegible]

[illegible]

【市中明細帳】

元中ニ正屋ニ而次喧嘩ハ強情ニ付停止　三枚

親子兄弟親類ニ迄ニ而ハ喧嘩ハ強情ニ付停止　三枚

喧嘩ハ強情ニ付停止　三枚

諸業屋ニ而次人雇ニ付停止　三枚

仲人連ニ付文丹ニ付渡海ニ付禁制　三枚

毒薬類ニ付金銀ニ付雇ニ付停止　三枚

新作ニ付ハ遊女ニ付ハ人ニ付ハ人ニ付ハ遊女ニ付ハ人ニ付ハ遊女ニ付ハ人ニ付ハ遊女

一 噂噺張

是迄之沸割札噂噺張御掌者之様所ニ者之儀明和二酉年ニ中月
分屋敷ニ付引移噂噺張五百枚之八百屋敷ニ預ル者日数ニ日之屋敷ニ
夜番之所番者人数ニ人宛年期勤仕所貫銭入用之儀毎月八貫
分迄二月ニ十二月迄之期日ニ付之ニ但噂噺張先年ニ古張ニ掛置ル
明和元申年二月元文通用銀ニ沸掛ル者ニ

一 出張門番沸割札 壱ヶ所

但門出入之儀ニ付 壱枚

惣年寄ニ壱人ニ沸番ニ付ル儀ニ付 壱枚

板行家賃之重沸割札ニ付浅草ニ中渡ル銀沸欠ル番頭守番紙人ニ

但出入之儀ニ者之者ニ沸番ニ付ル儀ニ付 壱枚

一 番人屋敷大門番日

但門出入之儀ニ付 壱枚

惣年寄たくみの者ニ沸人ニ沸番ニ付ル儀ニ付 壱枚

板行家賃之重沸割札ニ付浅草ニ中渡ル銀沸欠ル番頭守番紙人ニ

但出入之儀ニ者之者ニ沸番ニ付ル儀ニ付 壱枚

一 日新二門番日

但伊勢屋道日和ニ渡海日和ニ武具屋道指渡日和ニ人馬ニ渡海沸割札

ニ銀 壱枚

二門出入者改方之儀 壱枚

番人ニ付作渡切支丹宗門沸割札 壱枚

一 大渡戸日

但渡船出入之儀ニ者之者ニ沸番ニ付銀 壱枚

経済学部分館　武藤文庫所蔵

【市中明細帳】

一 大昌町 内
但海辺 按右浦制禁に付 三枚
一 西浜町 内
但同 右同 三枚
一 是も元西藤町にて寛明年間浦に浦門出来に付
一 小瀬浦浦茶屋 内
但浦蔵地に出来者入屋の内 三枚
長崎村に内
一 中川郷 内
但仲之運切支丹後海浦制禁 三枚
按右浦制禁に付 計枚

切支丹宗門禁人に浦屋敷に下ル紙 三枚
仲天連入伝切支丹宗門禁令に付 [illegible] 人発帰 [illegible]
人数宗門停止清人等に者に [illegible] 屋の内 [illegible]
浦数の内 [illegible] 宗門停止 三枚
按右宗門に付 [illegible] 相守 [illegible]
代り [illegible] 者共は御 [illegible] 死罪 [illegible] 紙 三枚

十三

浦上村 内
一 山里郷 内
但右同 三枚
同郷 内
一 小瀬 内
但右同 三枚
浦浦 [illegible] 紙 計枚
小枚

経済学部分館　武藤文庫所蔵

【市中明細帳】

長崎村ノ内

一 小川鍋町

但 板倉伯耆守様御代 三枚

浦方新開ノ内

一 道生同塩俵蔵

塩俵俵近辺ニ空地ニ成ル郷御仕方御農業ニ至ル者共ニ元猥ニ被成

堀切ノ内ニ用ナシ置ク仕方ニ成

右三枚

揚場ノ内

一 揚場ノ内新ノ外新ノ内中ノ内御新 三枚

浦上村道新ノ内

一 浦新蔵塩俵蔵

但 付ノ内ニ用ナシ者共入仕方御農業ニ元猥ニ被成 三枚

一 神浦

大尾 石火矢巻所 砲ノ所ノ内

但 御船ノ内ニ置ク仕方ニ成 砲枚

是ハ石火矢巻ノ所ノ内長崎町ノ分

一 鍋役所蔵地

三山浦役所 惣坪数三千五百三拾五坪

是ハ延宝元丑年浦ニ書付ノ内三山浦役所ノ内ノ分

西浦役所 内ノ内三百七拾五坪

是ハ寛文二卯年浦書付ノ内西浦役所ノ分

岩原浦屋敷 内八百六拾二坪

是ハ西浦ノ内ニ新ニ建ル浦用附又ハ浦新建方浦役所ニ成

浦用物蔵 内百六拾八坪

是ハ元禄巳未年浦伊賀屋敷地ノ内ニ新ニ建ル

浦武具蔵 内六拾坪

是ハ宝永午年東ノ所ノ内ニ新ニ建ル

浦新蔵塩俵蔵内千百三拾二坪六合

経済学部分館　武藤文庫所蔵

【市中明細帳】

是ハ元禄安元子年迄弾ハ内ハ市場ニ成ル
ニ付拾俵弾ハ内ハ市場ニ成ル
寅年ニ成ル拾俵玉薬五俵ハ市場ニ成ル

長崎会所　同　吾ハ拾ハ俵余内　吾拾八俵
百俵ハ元禄　元金拾俵
元禄元年迄　備中守様　市場ニ成ル
長崎会所ハ内ハ
是ハ元禄元子年迄　備中守様　市場ニ成ル
寅年ニ成ル
通ハ市場ニ成ル

出潟内　但　市場ニ成ル
乙ハ諸所
通ハ市場ニ成ル

惣拾俵ハ内吾拾俵ハ会所
吾拾俵ハ会所
吾拾俵ハ会所
吾拾俵ハ会所

大波戸内吾拾俵ハ会内　後場ニ成ル所　建拾七俵

在ハ大波戸ハ内ハ
玉薬ハ吾拾俵ハ内ハ
在ハ寅年ニ成ル
長崎ハ内ハ
新地内ハ内ハ

経済学部分館　武藤文庫所蔵

【市中明細帳】

是ハ元禄十亥年月廻り帳ニ市中ニ出来ル所ハ訳柳町迄之ハ
書付差上ル為ニ水帳ニ市海道筋ニ町ニ付ケ家ニ付ケ家ニ付ケ
訳柳町ニ為ハ入ル所ニ蔵数三拾三ヶ所ハ焼失ス依ル元禄十二卯年ニ月ニ年
年迄市中町人ニ月ニ銀ニ為ニ拾匁ニ為ニ拾匁ニ為ニ

四

唐人屋敷蔵　三棟ニ付　但ハ水門ニ為ニ拾三ヶ所
是ハ元禄十六年ニ唐人屋敷蔵入ル
長崎会所諸道具蔵　三棟ニ付
俵物蔵　右同ル
朝蔵　三棟ニ付
是ハ明和二酉年迄市ニ所ニ朝会所ニ為ニ
日年朝迄新地ニ為ニ蔵ニ付ケ
市図米蔵　訳棟ニ付

長崎村米　大村米
浦上村米　松浦米
小値米
右ハ寛政三亥年水戸様長崎守様市ニ新ニ市西浦町新地ニ
ハ市建ニ為ニ乙名ニ人ニ作ル盗賊ニ為ニ
人宛相新ニ米ハ盗ニ又寛政十申年肥田豊後守様市ニ新地
四俵ニ千ニ為ニ川筋ニ俵ニ為ニ市川ニ
新地後役人ニ為ニ作ル
新地市米蔵　五棟ニ拾ニ付
右ハ石見豊前様米明和二酉年ニ新規長崎迄ニ作ル
市米蔵ニ付
南瀬清四　為拝殿書ニ為ニ
是ハ言伝ニ寛文年元年ニ寺ニ天満宮ニ作ル

経済学部分館　武藤文庫所蔵

【市中明細帳】

経済学部分館　武藤文庫所蔵

【市中明細帳】

新地市場蔵所　同五百部検査掌之外余

是ハ西浜所江之所ニ而ハ新地ハ市場ハ蔵所ハ市場ハ蔵所ハ市場ハ蔵所

【市中明細帳】

年深湊沸蕎　宇治澤　男張沸蕎　宇治長山　中蕎　日野　遠見番所

是ハ寛政十年年松平石見守様沸立勤ゝ節沸見合之上被遣
候仰付候来沸蕎後沸ゟ人ゟ七ヶ年沸更代番所後日更代
ヶ年一度代遠見番所人百日更代相後

豊前国小倉

大里沸蕎　七ヶ所

是ハ寛政十年年朝鮮京行ニ守様沸立勤ゝ節沸遣ハ
沸後勤ゝ日部人宛ヶ年一度代相後

沸村後相の小倉ゟ郡ゟ出

見遣賭所　七ヶ所

是ハ文政二辰年松平遣し

敵矢山沸蕎所　七ヶ所　地蔵堂　但遠家ニ同　大同

是ハ長崎ゟ近国ゟ急ゟ長崎ゟ来ゟ見ゟ寛ゟ永ゟ文ゟ年
初ゟ沸蕎ゟ遣番人ゟ宛ゟ長崎ゟ近国ゟ使ゟ人ゟ宛ゟ初ゟ寛ゟ永ゟ年ゟ

遠見番所人宛十日代相勤ゟ来ゟ明和元申年十月石谷備後守様
沸立勤ゝ節沸解取ゟ人数ゟ宛ゟ文化六辰年松平豊前守様沸立勤
ゝ節沸解取遣ゟ仰付

長崎村ゟ郡ゟ出

一沸蕎　碧洋教ゟ百ゟ餘ゟ年ゟ余ゟ来

但蕎ゟ七ゟ所ゟ是ハ右様ゟ年ゟ石ゟ谷ゟ備後守様沸立勤ゝ節

右沸蕎文化

浦上村ゟ郡ゟ出

一沸蕎　長崎郡新水ゟ石宅　捨蕎　但郡ゟ餘ゟ年

長崎村ゟ郡ゟ出

一遠見番　長崎長崎　只番郡　但郡ゟ餘ゟ年ゟ余

長崎ゟ分

一番蕎　長崎郡勝新ゟ郡御清水番　捨蕎　但ゟ百ゟ餘ゟ年

二十

経済学部分館　武藤文庫所蔵

【市中明細帳】

一町使殺使長屋弐拾八軒　但　八日屋町長屋　百五拾六軒
大井手町分　四拾六軒
引地町分　壱拾六軒
河原崎分　三拾六軒

一時鐘撞樓　壱ヶ所　惣殺三拾壱軒六合

是ハ往古清水町ニ有之ニ付延宝元巳年今宮町ニ之ニ有御半鐘ハ引移
其後明和二酉年惣町ニ依願移町御別札場ニ引移ル此市中
貢銀入用ハ悉ク速ニ撞樓ニ者郎人ニ相渡ス事ニ取し時ニ付く
但御地ニ銀高市中貢銀ハ悉ク

一宰屋　惣殺壱百四拾壱軒

但移町ヶ所ハ元ハ新町ニ有之後ハ不知新ニ宰屋ハ受用仕ル
宰ニ新。移ル屋ハ宰ニ新。宰数ハ壱ヶ所。携同所壱ヶ所。湯番壱ヶ所
宰守壱人居宅壱ヶ所宰番拾人居宅拾軒

是ハ元南馬町ニ有之ニ付寛長元子年移町今ニ移ニ付後殺ニ後殺共

御寺村寺数ヶ内　寛文三卯年ニ建く

一湯宰　壱ヶ所　惣殺百八拾四軒

但新ニ有之ニ者ハ文政巳延　外ニ湯遣所　壱ヶ所

是ハ宝暦十六戌年御井用借寺様御出勤之節湯遣ハ建ル之ニ後寛延
三年年松浦河内守様御出勤之節湯遣ハ建ル　但ハ

禅宗　拾壱ヶ寺
唐寺　四ヶ寺
浄土宗　八ヶ寺
法華宗　弐ヶ寺
一向宗　七ヶ寺
天台宗　九ヶ寺　但山伏共
真言宗　弐拾四ヶ寺　但右内ニ
社　七ヶ所

経済学部分館　武藤文庫所蔵

禅宗

瞎春寺　春徳寺　高林寺　雲龍寺　禅林寺　徳龍寺
永昌寺　光雲寺　妙相寺　大年寺　大覚寺

南京

真福寺　福州　宗福寺　泉州　福源寺　同　聖福寺

浄土宗

大音寺　三宝寺　浄安寺　法泉寺　龍閑寺　性土寺
聖徳寺　永宝寺

法花宗

日隆

本蓮寺　長勝寺

一向宗

日教

光永寺　大光寺　願宗寺　西福寺　魏蓮寺　西覚寺
光源寺

天台宗

安禅寺　現慈寺　寶泉坊　多宝院　山法　大行寺　日　大学院
山法　大教院　日　玉泉院　日　本覚寺

真言宗

大徳寺　延命寺　聖蓮寺　願成寺　能仁寺　神性寺
青龍寺　清水寺　赤福寺　弟福寺　文殊院　金剛院
妙行院　弟福院　少宝福寺　威福寺　寶福寺　南光寺
釣光院　宝甲院　神宮寺　孫宝院　泉宝院　楞厳院

社

阪方社　青木大管司　水神社　阪江雑掌
松原社　伊東常方　神待社　門田　左門
伊勢宮　湯男伝磨　春日社　柳本門蔵
八幡社　豊崎陸元

【市中明細帳】

一 聖堂 七ヶ所 惣坪数七百拾四坪 但 御年貢無上納

是ハ正保之頃初而市中御為御作無之候ハ金新地ハ之通寛文之初年
後ハ新地廻賢宅長年毎年ハ之通元和年間御作之儀ハ長崎村高橋御
元禄年間之旨之儀之御聖堂門被宮ハ保之所年貢ハ長崎奉
八坪買入新金中之儀ハ御年貢被上納仕

一 乞食小屋所 表に拾四間ハ六寸拾七間半 裏ハ拾七間半

但 所ハ有之ヶ所

是ハ宝暦所ハ所ハ之ハ文化元子年指出所 右ハ引被仰
当時入用ハ後ハ市中貢張に有之

門町 陸ヶ拾八町

徳原町 三拾三ヶ所 内訳有之ハ指所

ハ坪ハ張 長崎ハ拾九ヶ

外浦町 長拾七ヶ所 右同断

日蓮宗ハ長拾九ヶ

恵比寿町 三拾三ヶ所 右同断

日蓮宗ハ長拾ヶ

本興寺 三拾九ヶ所 右同断

日蓮宗ハ三拾九ヶ

引地町 長拾ヶ所 右同断

日蓮宗ハ長拾ヶ

豊後町 長拾七ヶ所 右同断

日蓮宗ハ長拾七ヶ

年ヶ町 三拾四ヶ所 右同断

日蓮宗ハ三拾四ヶ

今ヶ町 長拾七ヶ所 右同断

経済学部分館　武藤文庫所蔵

【市中明細帳】

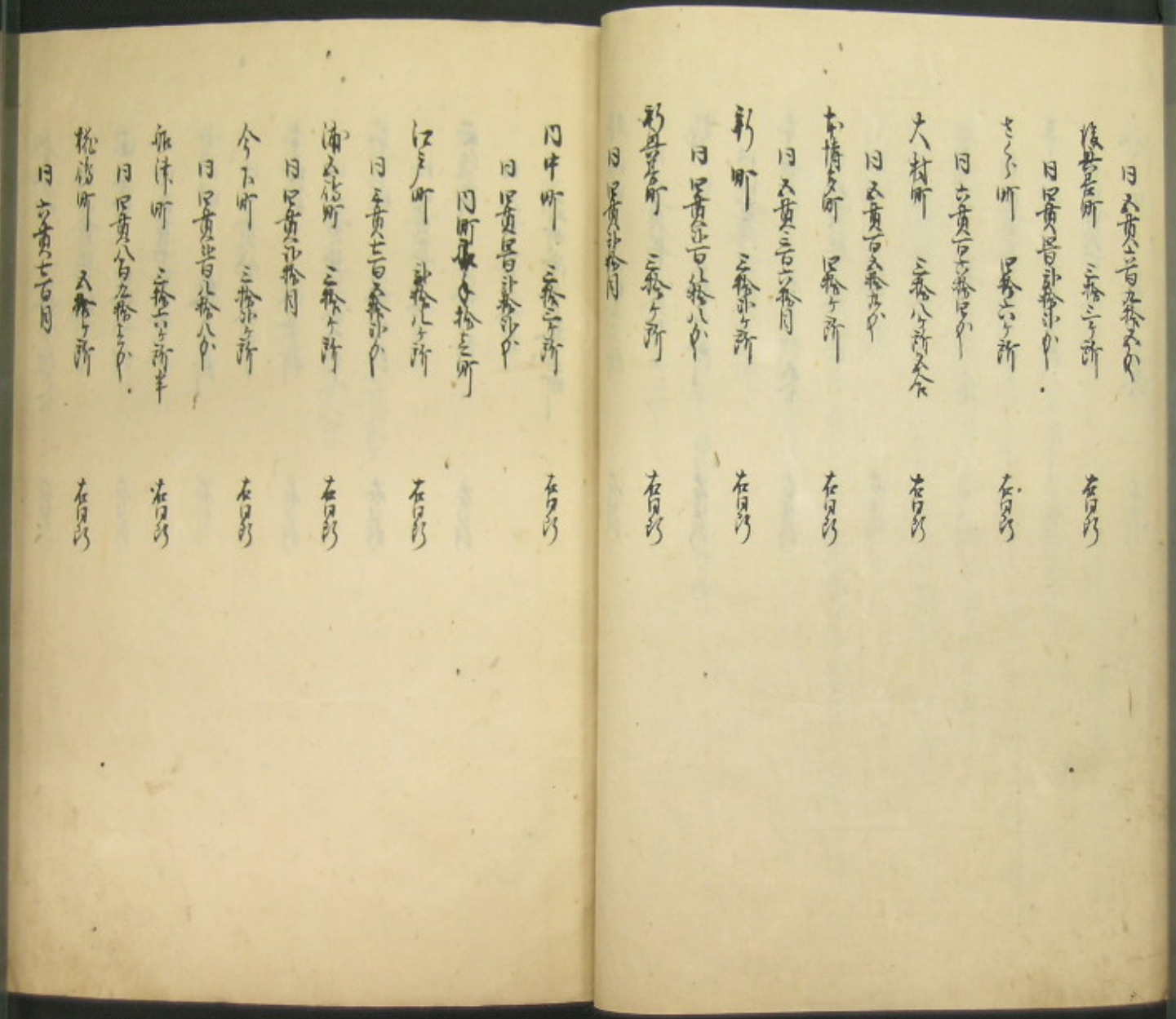

日五貫三百五拾五匁
右同断
長崎町　三拾三ヶ所
日五貫百拾五匁
右同断
さくら町　五拾六ヶ所
日六貫百六拾五匁
右同断
大村町　三拾八ヶ所余
日五貫百五拾五匁
右同断
本博多町　五拾ヶ所
日五貫三百六拾匁
右同断
新町　三拾六ヶ所
日五貫百拾八匁
右同断
新興町　三拾ヶ所
日五貫百拾匁
右同断

日中町　三拾二ヶ所
日五貫百拾五匁
右同断
江戸町　拾九ヶ所
日五貫七百五拾五匁
右同断
浦五島町　三拾ヶ所
日五貫百拾匁
右同断
今下町　三拾六ヶ所
日五貫百五拾八匁
右同断
新作町　三拾六ヶ所半
日五貫八百五拾匁
右同断
樋詰町　五拾ヶ所
日六貫七百匁
右同断

経済学部分館　武藤文庫所蔵

【市中明細帳】

金屋町　三軒ヶ所　右同
　　内　貫百四拾六匁
東鍛冶町　四軒ヶ所　右同
　　内　五貫七百六拾四匁
小川町　五軒ヶ所　右同
　　内　六貫八百三拾四匁
東本願寺　三軒九ヶ所　右同
　　内　五貫四百四拾六匁
東下町　三軒九ヶ所　右同
　　内　四貫三百五拾四匁
西鍛冶町　四軒ヶ所　右同
　　内　五貫三百六拾四匁
外町数合三拾四軒

猪山町　四軒七ヶ所　右同
　　内　六貫四百拾八匁
西上町　六軒三ヶ所　右同
　　内　五貫八百四拾九匁
下鍛冶町　六軒ヶ所　八名七反五ヶ　右同
　　内　八貫百五拾七匁四分五厘
今井屋町　五軒ヶ所　右同
　　内　六貫七百四
大町　五軒ヶ所　右同
　　内　六貫七百四
勅使町　四軒九ヶ所　右同
　　内　六貫三百六拾六匁
炭屋町　五軒七ヶ所　右同

経済学部分館　武藤文庫所蔵

【市中明細帳】

日七貫百五拾八分
今在家町　家数七ヶ所　右同断
日六貫五百五拾八分
鷹匠町　家数六ヶ所　右同断
日六貫百六拾四分
大御屋敷町　家数三ヶ所　右同断
日五貫七百六拾四分
新大工町　六拾九ヶ所　右同断
日五貫五百家数三分
西中町　七拾四ヶ所　右同断
日五貫四百家数八分
東上町　六拾九ヶ所　右同断
日五貫五百家数八分

八百屋町　六拾三ヶ所　右同断
日八貫百七拾四分
中仲屋町　家数三ヶ所　右同断
日五貫五百五拾四分
金博奴町　五拾三ヶ所　右同断
日七貫百六拾九分
小馬町　五拾四ヶ所　右同断
日六貫五百六拾八分
銀屋町　五拾三ヶ所　右同断
日六貫五百三分
新在家町　家数七ヶ所　右同断
日六貫五百五拾八分
塩方町　五拾八ヶ所　右同断

経済学部分館　武藤文庫所蔵

【市中明細帳】

日 [illegible]

八幡町　六軒弐ヶ所　右同

日 八貫三百八分

紺屋町　七軒六ヶ所　右同

日 拾貫六軒目

東中町　七拾四ヶ所六軒　右同

日 五貫五百八拾三分

上新屋敷町　六拾七ヶ所　右同

日 八貫五百七拾八分

本町　六拾七ヶ所　右同

日 八貫百七拾四分

柳屋町　六拾八ヶ所　右同

日 七貫七百七拾弐分

大井戸町　三拾七ヶ所　右同

日 四貫五百六拾八分

南馬町　六拾七軒七分六ヶ　右同

日 六貫八百目六分

池屋町　六拾八ヶ所　右同

日 七貫七百七拾弐分

今篭町　四拾六ヶ所　右同

日 六貫三拾目

新橋町　弐拾八ヶ所　右同

日 三貫七百六拾弐分

伝馬町　六拾七ヶ所　右同

日 八貫百七拾四分

経済学部分館　武藤文庫所蔵

【市中明細帳】

外町数千拾九町

市右川町　七拾三ヶ所　内訳　寺方借ヶ町

計百八拾九貫七百八拾弐文

横須町　七拾四ヶ所　右同断

日九貫五百拾文ハ

東濱町　五拾三ヶ所　右同断

日六貫八百三拾四文

袋町　四拾六ヶ所　右同断

日六貫百三拾四文

赤羽根町　拾六ヶ所八分三厘四毛ニ付　右同断

日拾三貫弐百七拾文八分三厘六毛四厘

市左原町　七拾七ヶ所　右同断

日　九貫百八拾四

市籠町・四拾八ヶ所　右同断

日六貫四百三拾弐文

西長川町　六拾三ヶ所　右同断

日八貫四百四拾弐文

万屋町　六拾五ヶ所　右同断

日九貫弐百四拾六文

新木町　弐拾四ヶ所　右同断

日三貫弐百拾三文

酒屋町　三拾三ヶ所　右同断

日四貫四百拾四文

大工町　五拾七ヶ所　右同断

日拾弐貫百八拾弐文六分壱毛

合千弐百九拾弐ヶ所　右同断

経済学部分館　武藤文庫所蔵

日 [illegible]

東川町　六拾七ヶ所　右同断

日 八貫[illegible]

西濱町　三拾五ヶ所　右同断

日 五貫[illegible]

本体屋町　[illegible]拾七ヶ所　右同断

日 六貫[illegible]

今美町　六拾ヶ所　右同断

日 八貫[illegible]

新大工町　[illegible]拾七ヶ所　右同断

日 六貫[illegible]

業能[illegible]町　三拾[illegible]ヶ所　[illegible]　右同断

日 [illegible]

市中惣ニ七ヶ所

馬場筋ニ　西山筋ニ　馬道筋ニ　小橋筋ニ　十全寺筋ニ　[illegible]筋ニ　[illegible]筋ニ

[illegible]

[illegible]

一 稲荷社[illegible]　但[illegible]　[illegible]町

[illegible]

一 [illegible]　但[illegible]　[illegible]町

[illegible]

一 小瀬清[illegible]　右同断

[illegible]

一 大波戸　今町　[illegible]町　[illegible]町　[illegible]町　[illegible]町

但[illegible]

【市中明細帳】

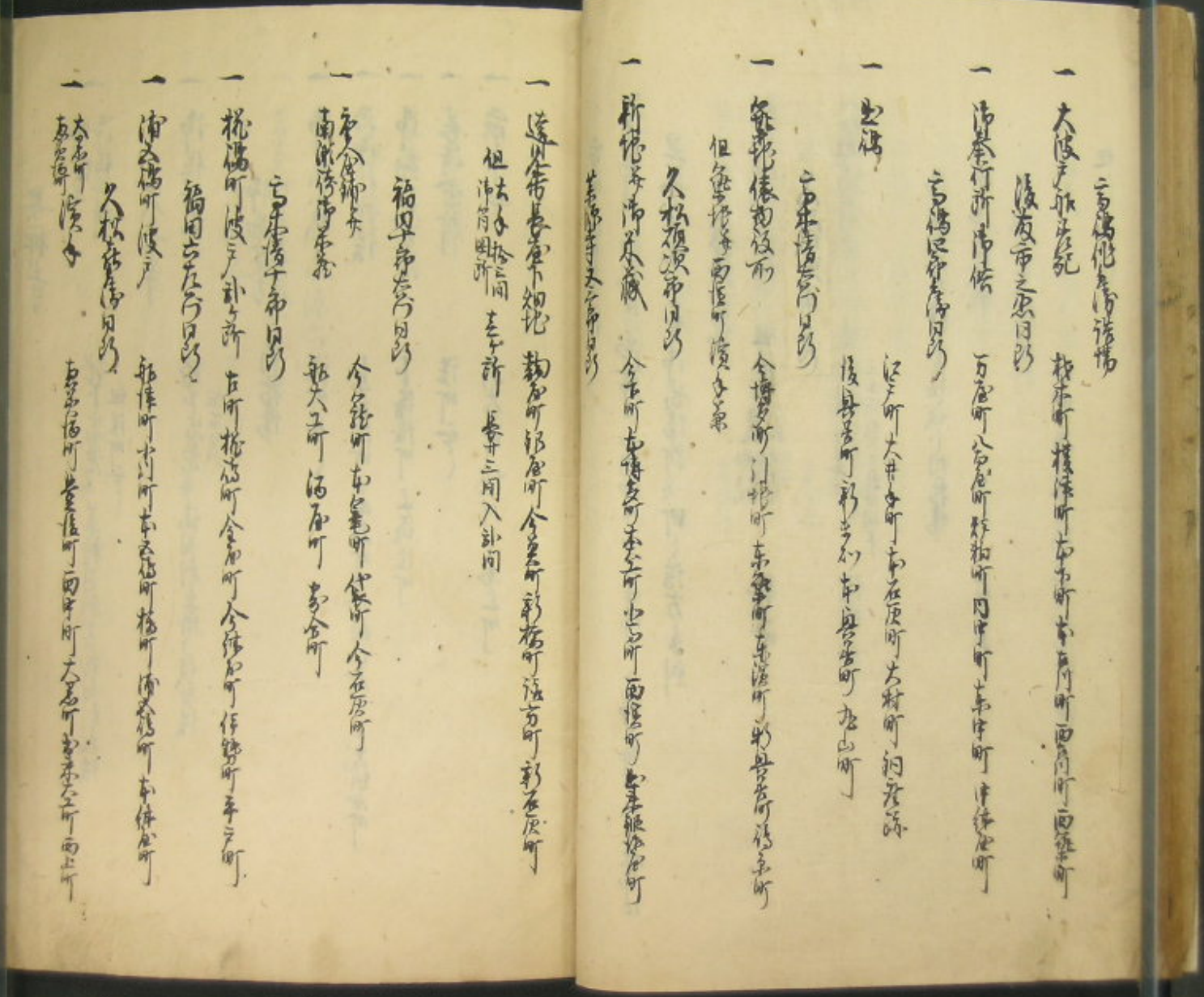

一 大阪戸数五万軒　　数本町　横堀町　南市町　南鍛冶町　西鍛冶町
　　浪花市之恵日記
一 清水寺行所清水　　万屋町　八百屋町　材木町　四軒町　東横堀
　　京橋御番所記
一 出雲
　　記ス所　大井戸町　南在原町　古材町　河内屋敷
　　浪華名所　新出来　南鍛冶町　九山町
一 京都
　　京都名所記
一 新地俳諧仮帳　　今橋多町　川崎町　東堀町　東浜町　北浜町　浪華名所
　　但新地茶屋西堀町演劇
　　久松頭演帝日記
一 新地茶屋帳　　今市町　南博多町　出石町　西堀町　堂島新地
　　浪華名所　天満宮

一 遊廓　長崎　長崎名所図絵　勘定所　御番所　今茶屋町　新橋町　浜方町　新在原町
　　但古今沙汰　沙汰　長崎三町入記問
　　福岡帝名所記
一 東公園御茶屋　　今宮町　南竜橋　伏見町　今在原町
　　南瀬戸清水茶屋　　新大工町　福原町　家金町
　　京都博覧帝日記
一 祇園町　波戸計記　吉町　祇園町　金屋町　今橋町　今宮町　伊勢町　平戸町
　　福岡古在所日記
一 浦安橋町　波戸　　新橋町　南在原町　祇園町　浦安橋町　南橋町
　　久松頭名所日記
一 大阪町　東浜橋　　東浜橋　堂島町　西中町　大阪町　南本大工町　西上町

経済学部分館　武藤文庫所蔵

【市中明細帳】

安禅寺

一 沛宮寺 沛伝禅所　地下家老共 業種貝利及物貝利相渡 但法所なし

大音寺

一 沛伝禅所　地下家老共 法貝利未掛ケ役未渡 但右同

沛勘定方 沛当清役ニ付指障

一 沛帳蔵　法所なし

一 西沛役所渡　東方川所 南馬所 今般地屋所 本銀屋所

一 沛勘定方附　下鍛冶所 上鍛冶所

一 長崎会所　法所なし

一 市中廻り　新大工所 塩所 東大所

五人組惣代出し所

一 新地門　壱ヶ所　但柳門外

一 長崎会所　壱ヶ所

一 俵物役所

一 西中所 岩永源六宅

一 平戸所 石村八兵衛宅

一 稲佐弾瀬ノ服　壱ヶ所

経済学部分館　武藤文庫所蔵

【市中明細帳】

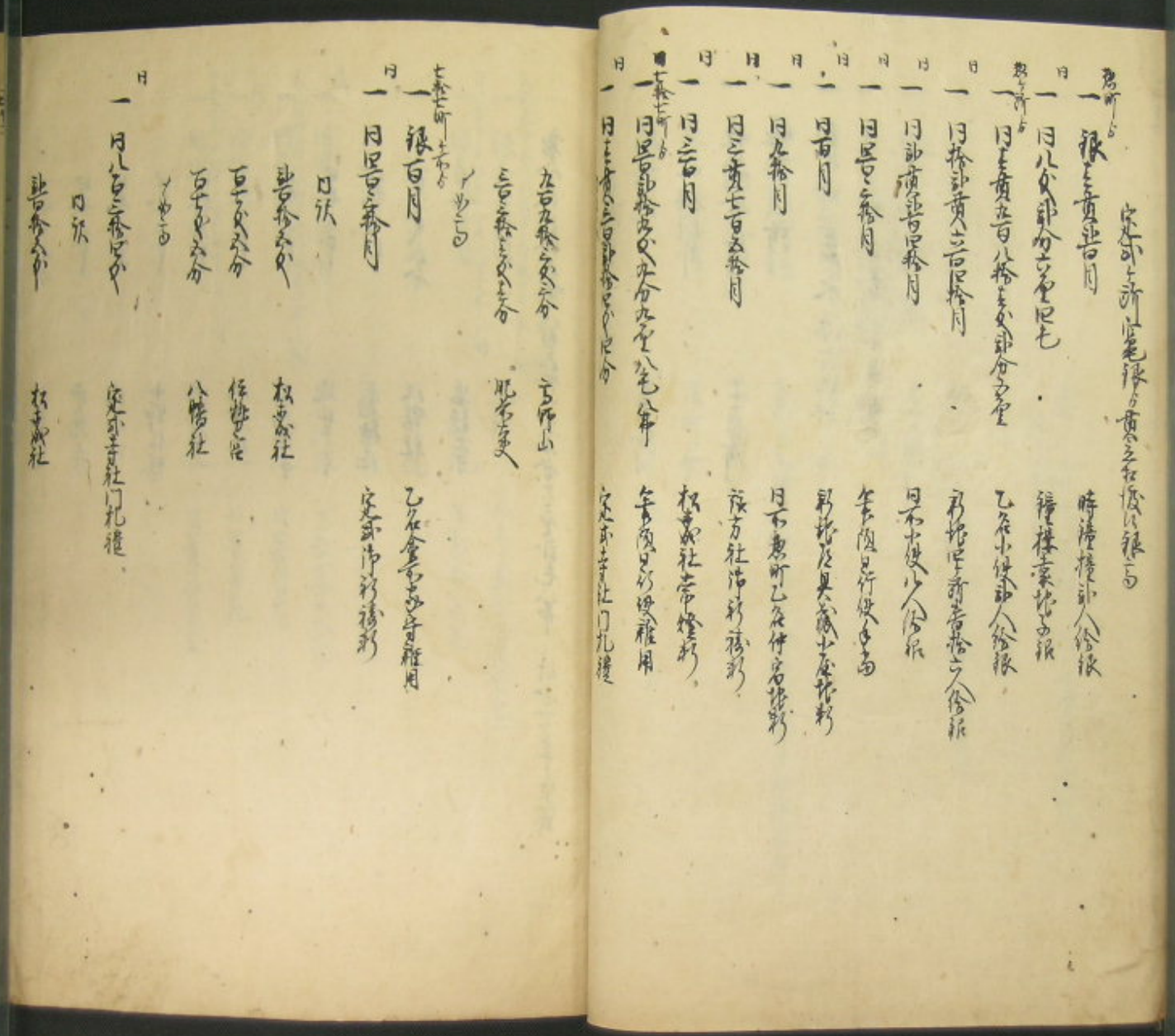

経済学部分館　武藤文庫所蔵

【市中明細帳】

百七文六分
暴六分
暴六分
暴六分
暴六分
暴六分
暴六分
暴六分
百七文六分
六暴月
一ヶ所ニ付

作蔵宅
雲龍寺
海蔵坊
中野作蔵
小西坊
水神社
本覚寺
延生寺
荒神社
八幡社
安福寺

寄附銀年限有之分

文化元甲子年ノ四月ニ十月迄十ヶ年ニ付
一銀拾貫目
日ニ付年ニ付四ツ半ニ十二月迄七ヶ年ニ付
一日ニ付貫目
昼夜
一日ニ付貫目
昼夜
一日ニ付貫目
昼夜
一日ニ付貫五百目
文化元甲子年ノ四月ニ十二月迄六ヶ年ニ付
一日ニ付貫目
昼夜
一日ニ付貫目
日ニ付年ニ付四ツ半ニ十二月迄六ヶ年ニ付
一日ニ付拾八貫目

安禅寺　但ニ付年ニ付貫目宛
大教院　日ニ付百暴六文宛
授産院　日ニ付拾暴六文宛
神宮寺　日ニ付暴九文宛
荒神社　日ニ付暴六文宛
松本社　日ニ付暴六文宛
八幡社　日ニ付暴目宛
福方社　日ニ付暴目宛

経済学部分館　武藤文庫所蔵

張言張定之貢張出方之部

一 彩絵屏風市右衛門雇用

一 日記帳特入用

一 浦祭後浦祭入用

一 乙石金新雇用

一 橋渡初浦祭彩

一 油賄料

一 渡方用意張

一 浦神事三月乙石方入用

是去南八町出張所北山町事金所相撰残六拾五町七所分

一 濱町大橋

但元金新張出方ハ寛文拾三年ニ石谷伝次郎様大多和伝兵衛様浦奉行ニ成而

一 長久橋

但右同断

一 東石原町板橋

但右同断

一 新大工町古橋

但右同断

一 一ノ瀬石橋

但右同断

一 岩東茶石橋

但右同断

一 浦神事之長浦祭費架 二十所

但右同断

【市中明細帳】

一 今矢町板橋

入用し二歩宅通り六尺金高ゟ出方ゟ残六歩六尺ハ今矢町預り高ゟ
出張市ゟ被寶暦十三年右板橋普請
大雨ニ流失仍
出方ゟ
此作付ハ

一 食茶堂茶屋二ヶ所

元金新橋ゟ出方ゟ
出方ゟ
此作付ハ

一 渡場役屋宅普請

元貴様出方ゟ
役場住加新六郎
此作付ハ

一 普請方ゟ者屋宅

元金新橋ゟ出方ゟ

及人用横目金普請
此作付ハ

四二、一八

経済学部分館　武藤文庫所蔵

【市中明細帳】

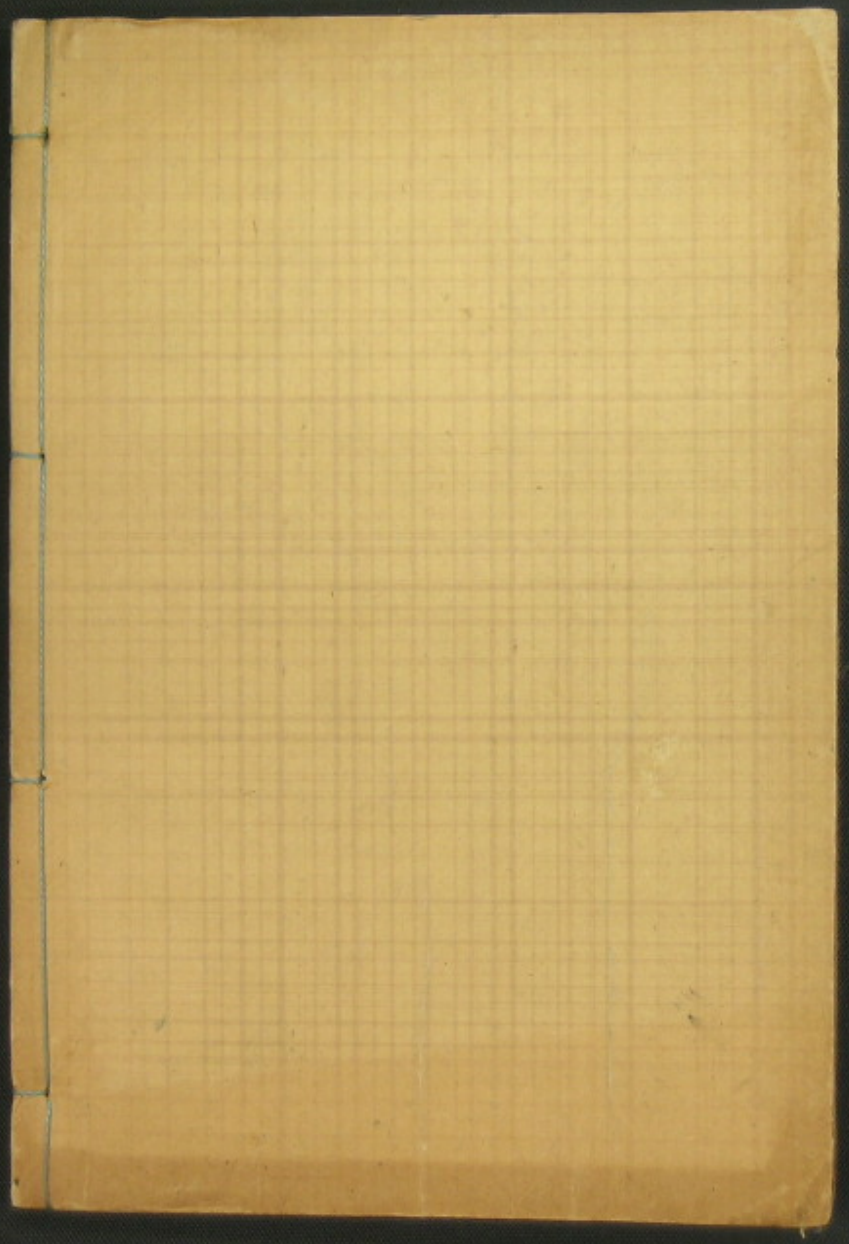

経済学部分館　武藤文庫所蔵